PREFEITURA DA CIDADE DO RIO DE JANEIRO
Secretaria Municipal da Casa Civil
Subsecretaria de Serviços Compartilhados
Coordenadoria Geral de Gestão Institucional
Coordenadoria de Modelagem Organizacional

Secretaria Municipal de Conservação e Meio Ambiente
SECONSERMA

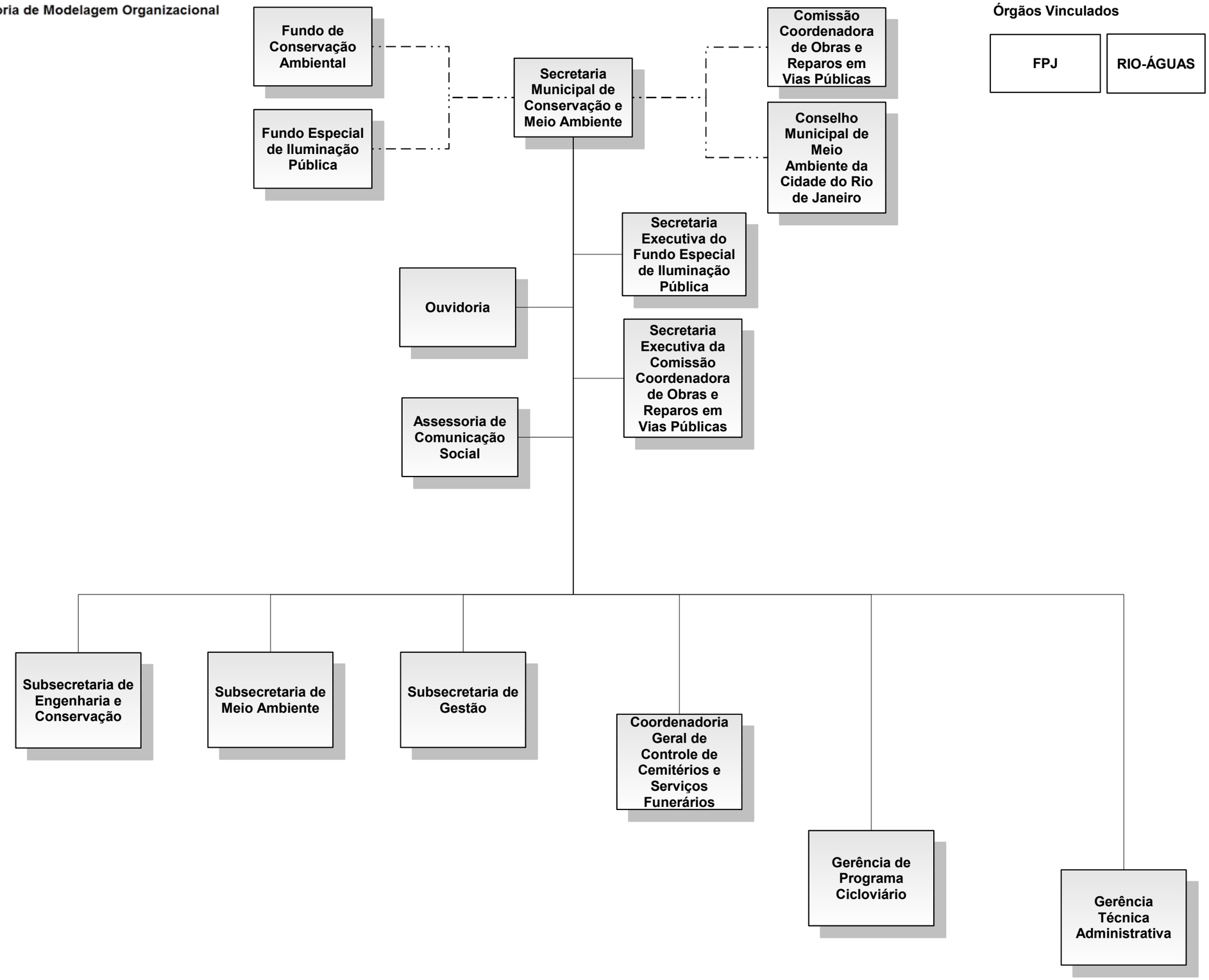

Órgãos Vinculados

FPJ	RIO-ÁGUAS	RIOLUZ

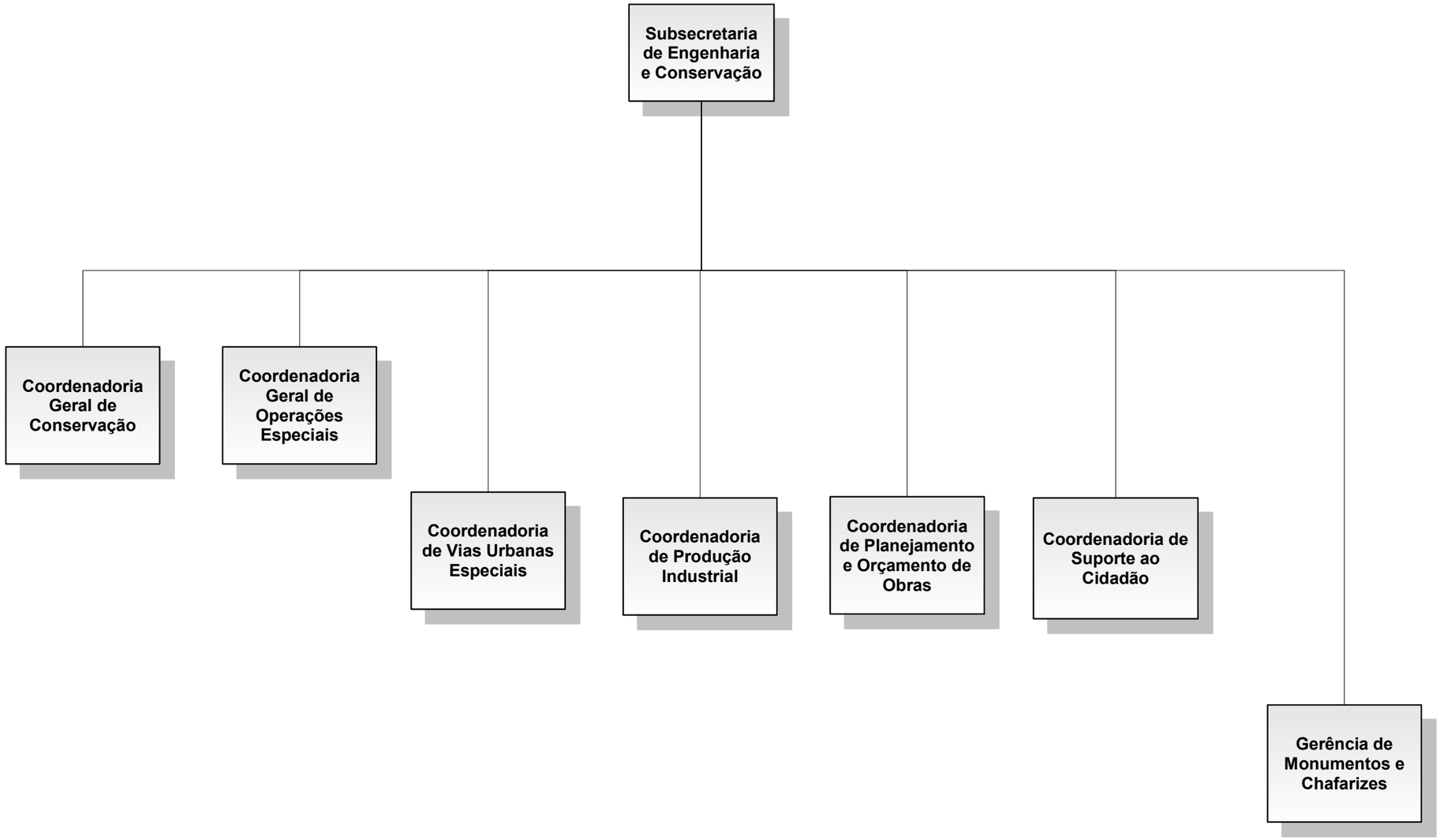
Subsecretaria de Engenharia e Conservação
Coordenadoria Geral de Conservação
Coordenadoria Geral de Operações Especiais
Coordenadoria de Vias Urbanas Especiais
Coordenadoria de Produção Industrial
Coordenadoria de Planejamento e Orçamento de Obras
Coordenadoria de Suporte ao Cidadão
Gerência de Monumentos e Chafarizes

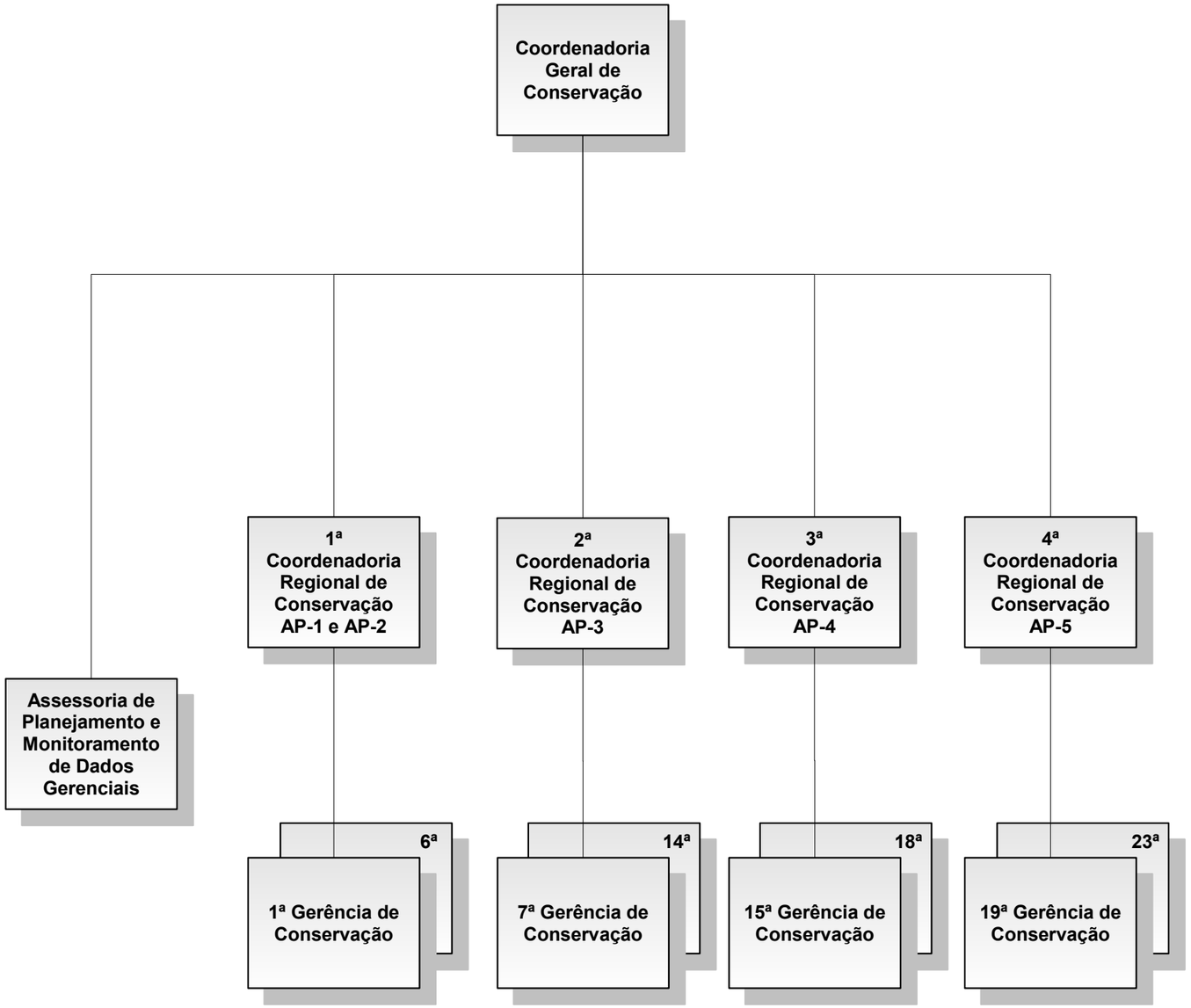
Coordenadoria Geral de Conservação
Assessoria de Planejamento e Monitoramento de Dados Gerenciais
1ª Coordenadoria Regional de Conservação AP-1 e AP-2
2ª Coordenadoria Regional de Conservação AP-3
3ª Coordenadoria Regional de Conservação AP-4
4ª Coordenadoria Regional de Conservação AP-5
6ª
1ª Gerência de Conservação
14ª
7ª Gerência de Conservação
18ª
15ª Gerência de Conservação
23ª
19ª Gerência de Conservação

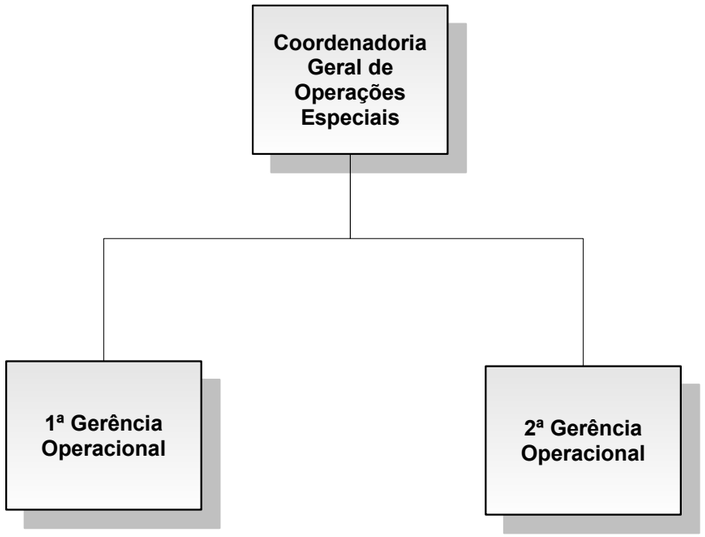
Coordenadoria Geral de Operações Especiais
1ª Gerência Operacional
2ª Gerência Operacional

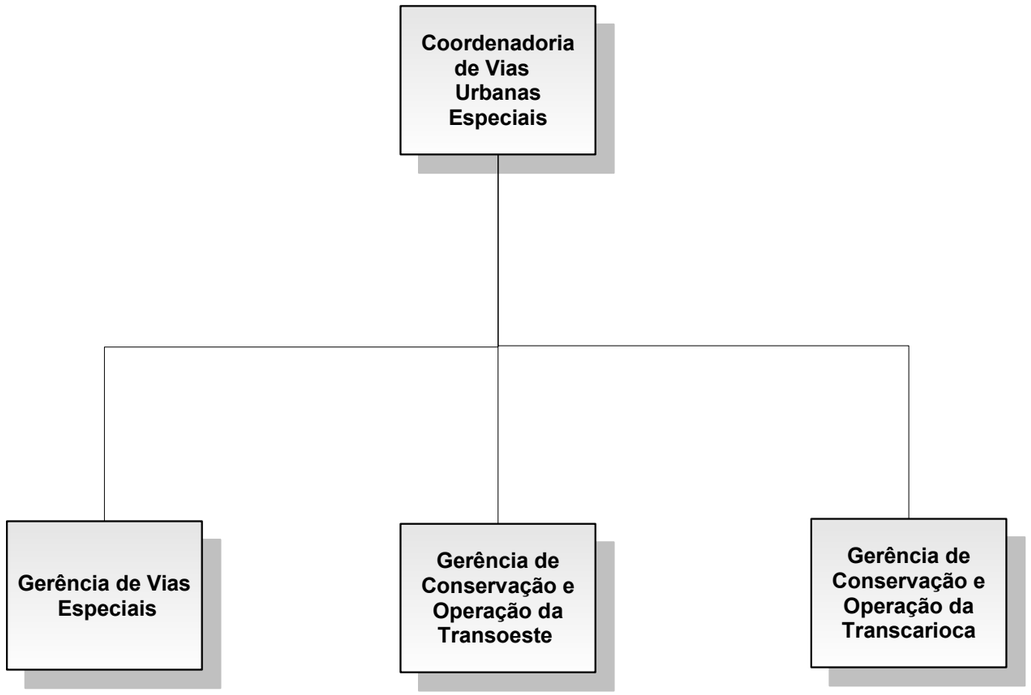
Coordenadoria de Vias Urbanas Especiais
Gerência de Vias Especiais
Gerência de Conservação e Operação da Transoeste
Gerência de Conservação e Operação da Transcarioca

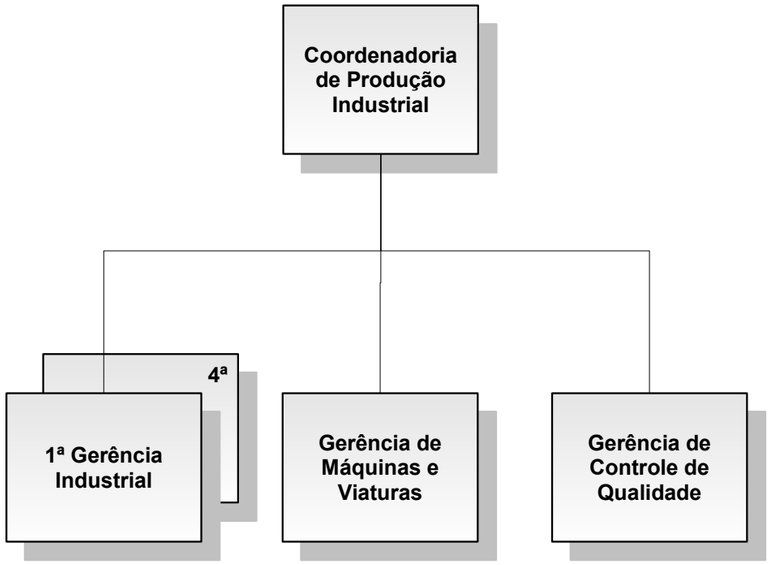
Coordenadoria de Produção Industrial
4ª
1ª Gerência Industrial
Gerência de Máquinas e Viaturas
Gerência de Controle de Qualidade

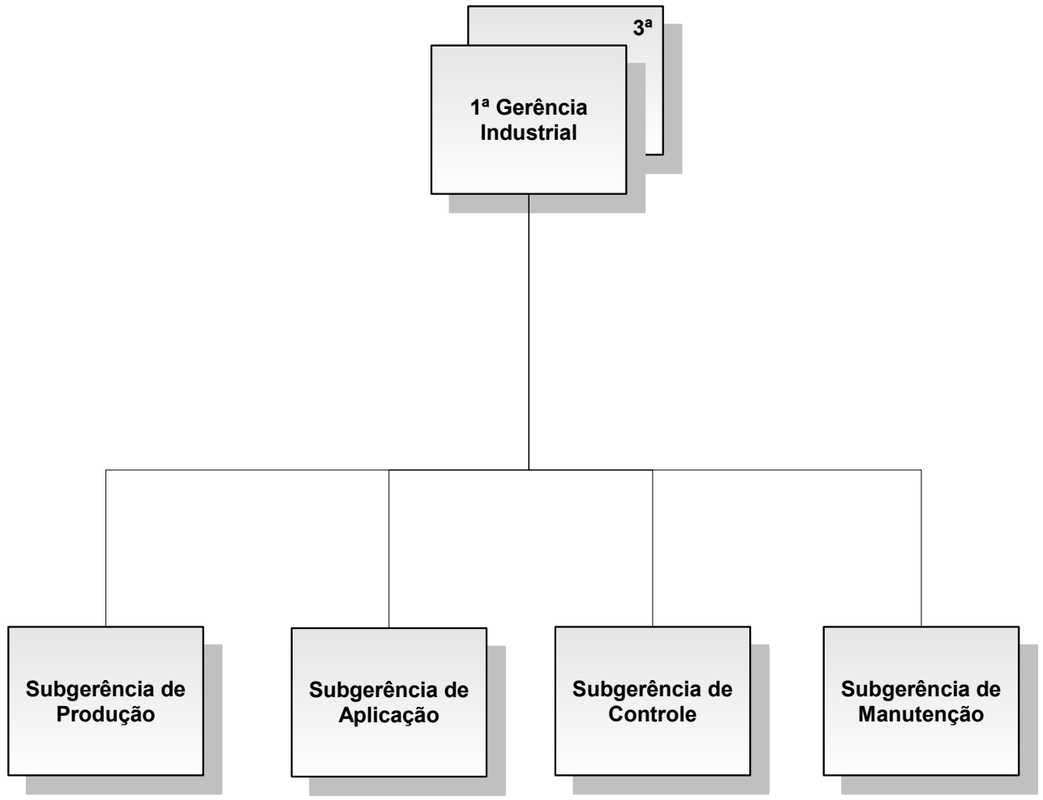
3ª
1ª Gerência Industrial
Subgerência de Produção
Subgerência de Aplicação
Subgerência de Controle
Subgerência de Manutenção

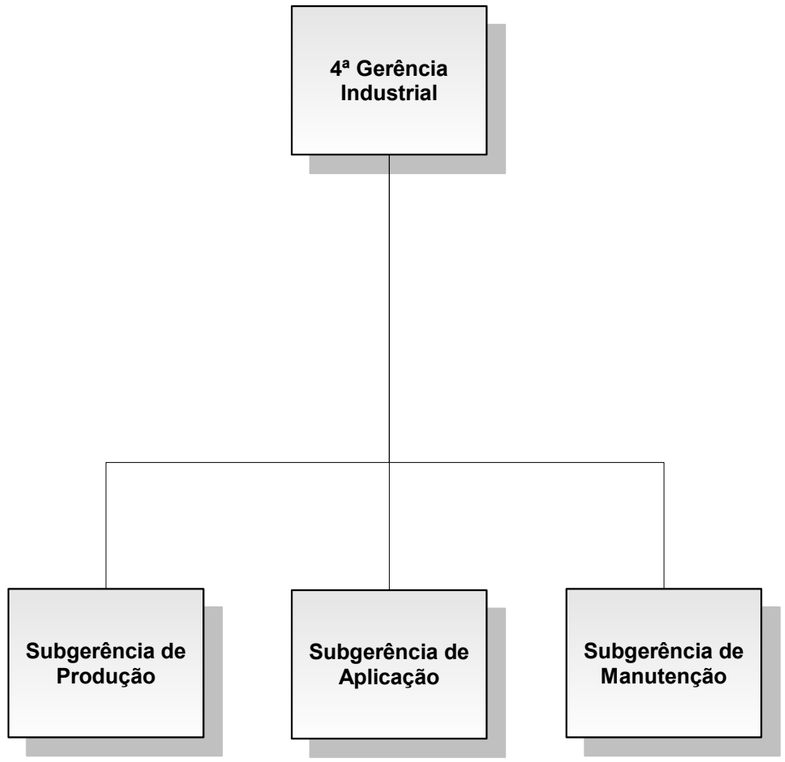
4ª Gerência Industrial
Subgerência de Produção
Subgerência de Aplicação
Subgerência de Manutenção

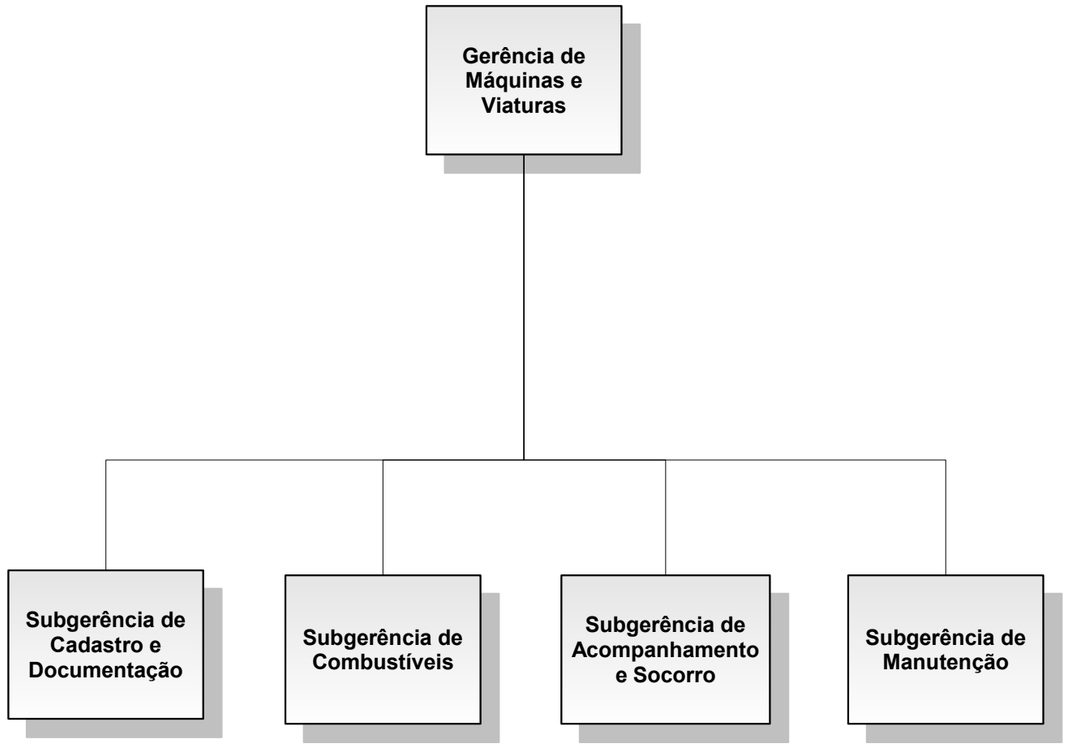
Gerência de Máquinas e Viaturas
Subgerência de Cadastro e Documentação
Subgerência de Combustíveis
Subgerência de Acompanhamento e Socorro
Subgerência de Manutenção

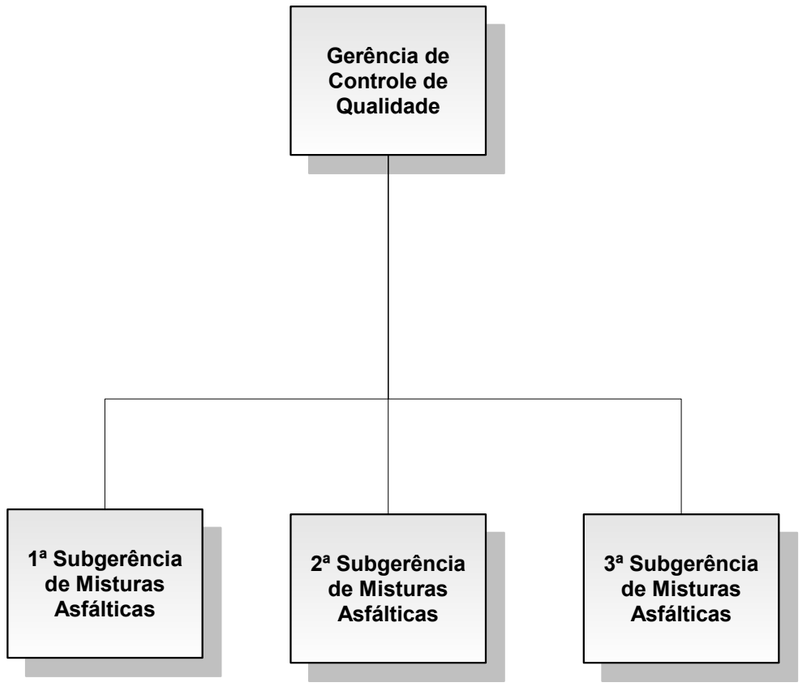
Gerência de Controle de Qualidade
1ª Subgerência de Misturas Asfálticas
2ª Subgerência de Misturas Asfálticas
3ª Subgerência de Misturas Asfálticas

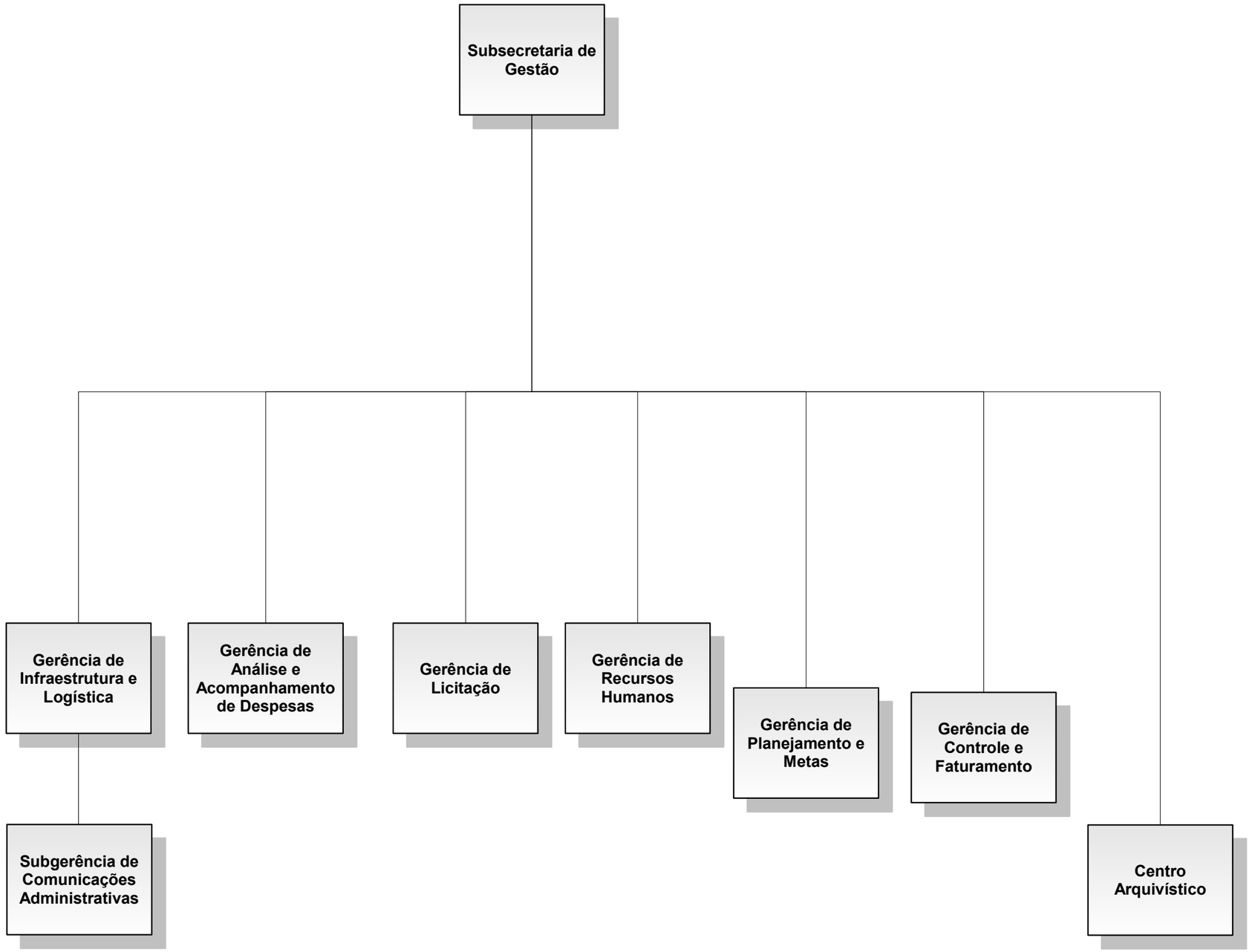
Subsecretaria de Gestão
Gerência de Infraestrutura e Logística
Gerência de Análise e Acompanhamento de Despesas
Gerência de Licitação
Gerência de Recursos Humanos
Gerência de Planejamento e Metas
Gerência de Controle e Faturamento
Subgerência de Comunicações Administrativas
Centro Arquivístico

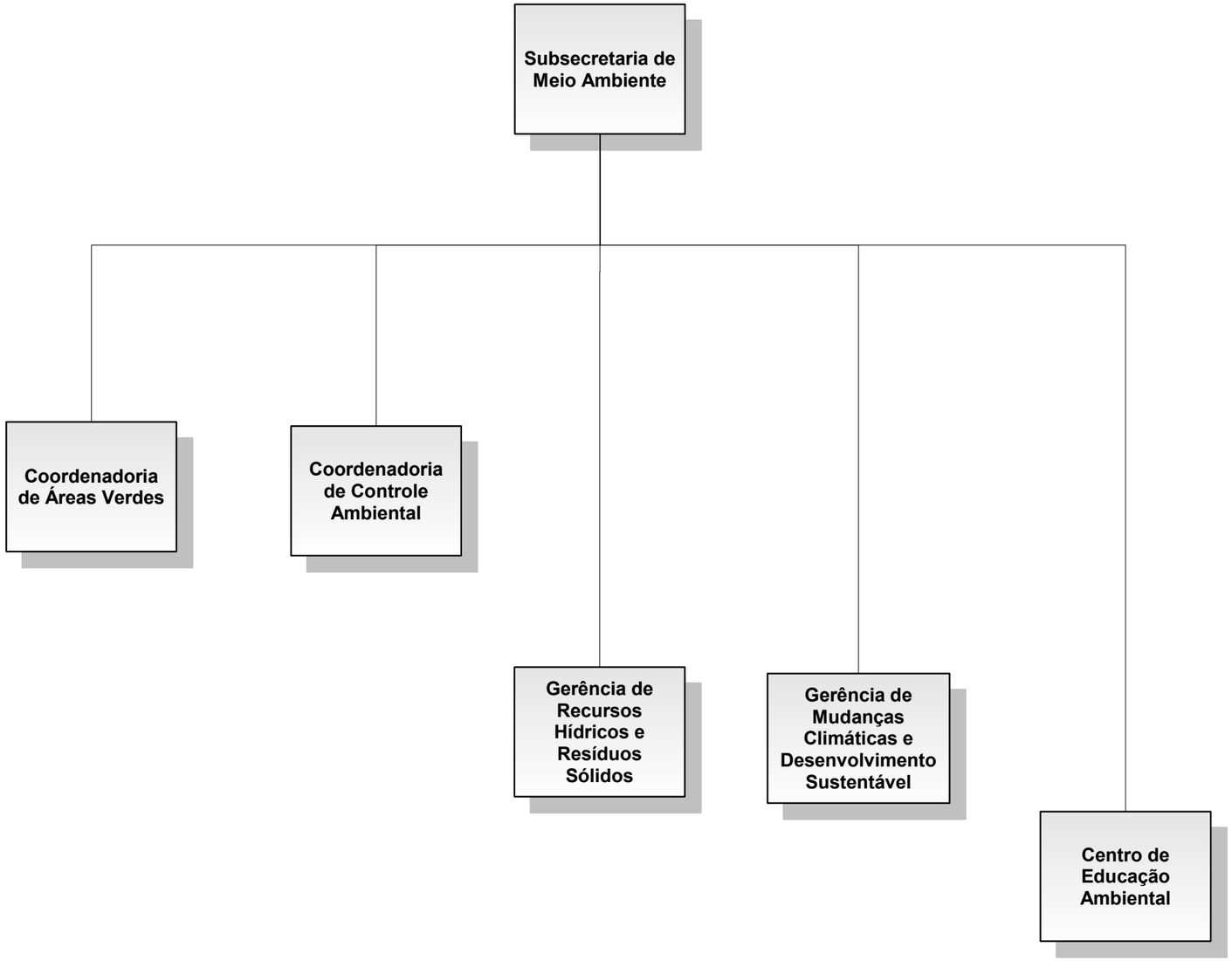
Subsecretaria de Meio Ambiente
Coordenadoria de Áreas Verdes
Coordenadoria de Controle Ambiental
Gerência de Recursos Hídricos e Resíduos Sólidos
Gerência de Mudanças Climáticas e Desenvolvimento Sustentável
Centro de Educação Ambiental

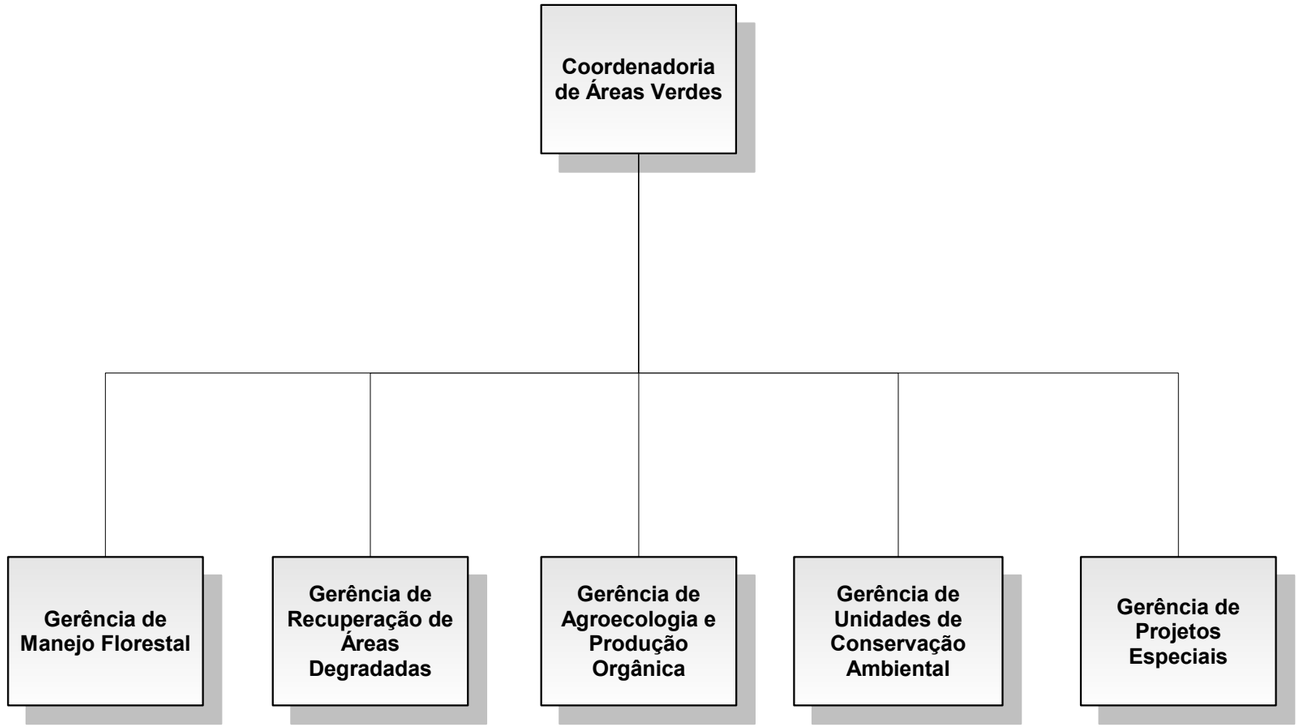
Coordenadoria de Áreas Verdes
Gerência de Manejo Florestal
Gerência de Recuperação de Áreas Degradadas
Gerência de Agroecologia e Produção Orgânica
Gerência de Unidades de Conservação Ambiental
Gerência de Projetos Especiais

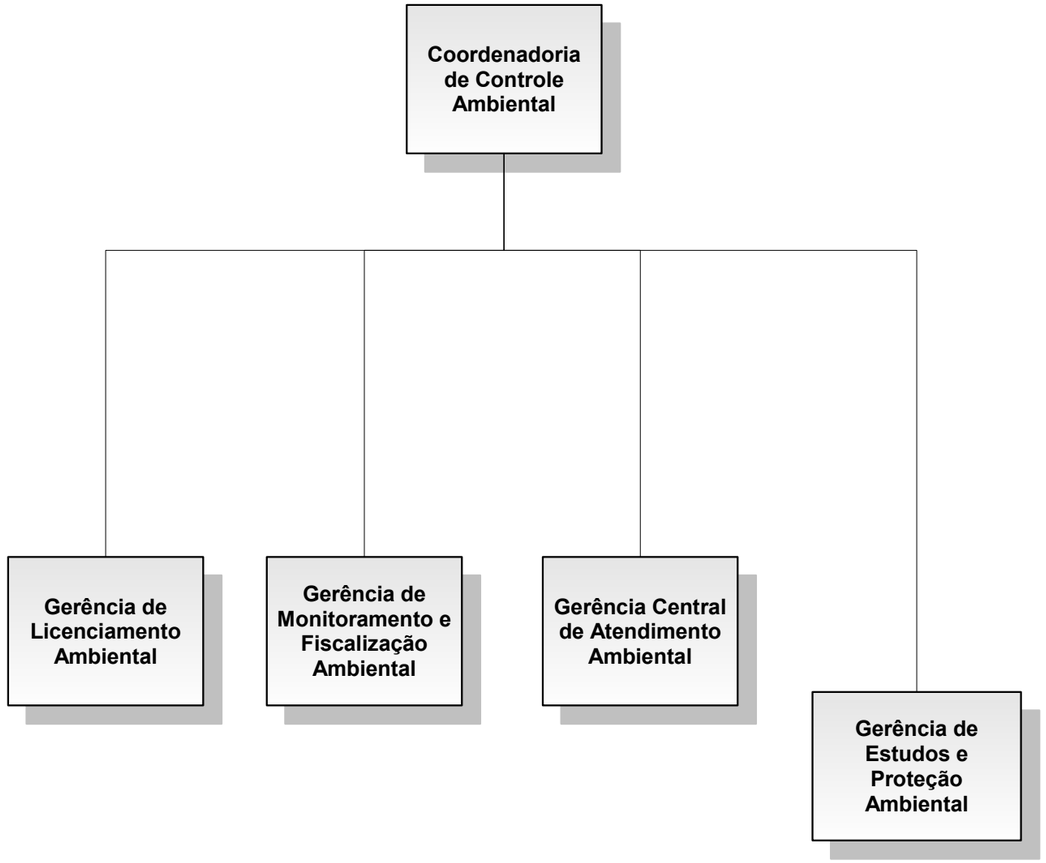
Coordenadoria de Controle Ambiental
Gerência de Licenciamento Ambiental
Gerência de Monitoramento e Fiscalização Ambiental
Gerência Central de Atendimento Ambiental
Gerência de Estudos e Proteção Ambiental

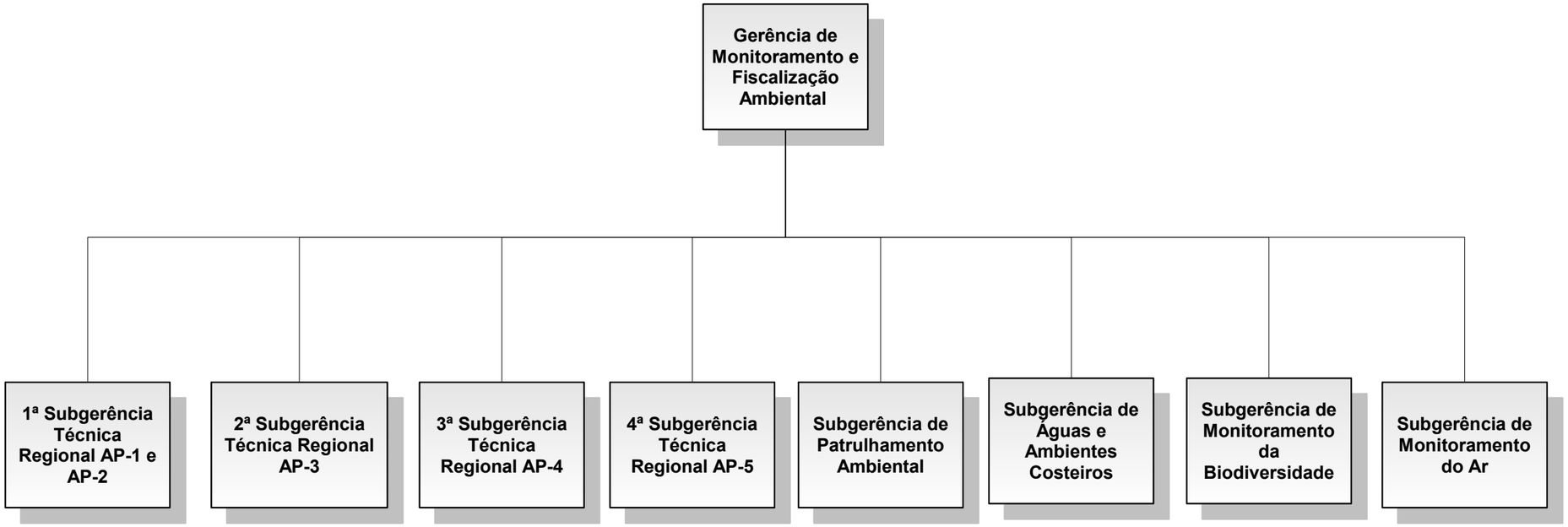
Gerência de Monitoramento e Fiscalização Ambiental
1ª Subgerência Técnica Regional AP-1 e AP-2
2ª Subgerência Técnica Regional AP-3
3ª Subgerência Técnica Regional AP-4
4ª Subgerência Técnica Regional AP-5
Subgerência de Patrulhamento Ambiental
Subgerência de Águas e Ambientes Costeiros
Subgerência de Monitoramento da Biodiversidade
Subgerência de Monitoramento do Ar

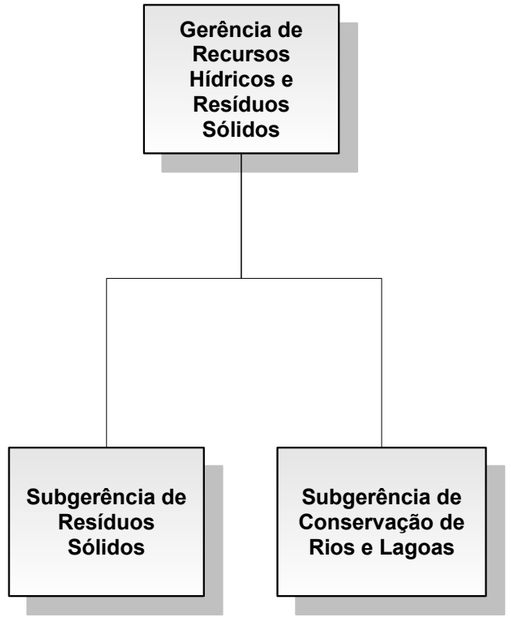
Gerência de Recursos Hídricos e Resíduos Sólidos
Subgerência de Resíduos Sólidos
Subgerência de Conservação de Rios e Lagoas

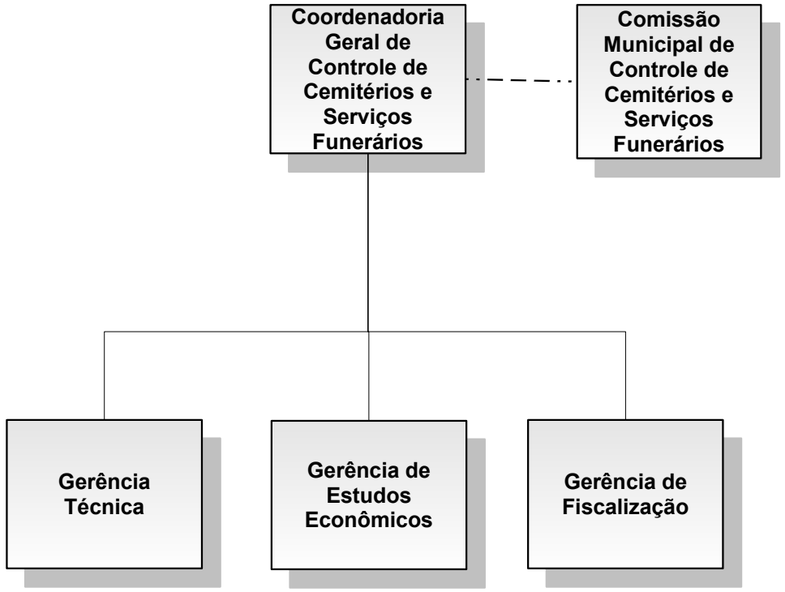
Coordenadoria Geral de Controle de Cemitérios e Serviços Funerários
Comissão Municipal de Controle de Cemitérios e Serviços Funerários
Gerência Técnica
Gerência de Estudos Econômicos
Gerência de Fiscalização